

BlackBerry Desktop Manager

Email Settings - הגדרות דואר אלקטרוני

- וודא כי תוכנת ה-Desktop Manager הותקנה לעבודה בשירות הארגוני (Enterprise).
- וודא כי המכשיר מחובר למחשב ומזוהה תקין בתוכנה
- התוכנה מאפשרת ערכית הגדרות דוא"ל בתיבות pop3/imap4.

1.

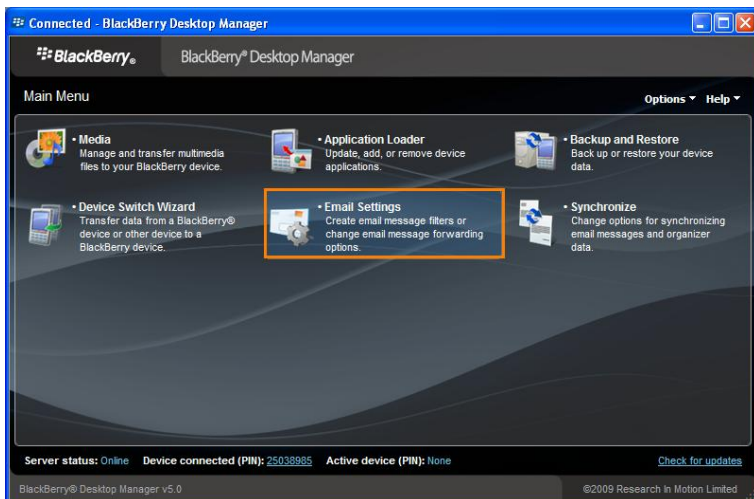

חבר את מכשיר ה-BlackBerry,
המתן לזיהוי במכשיר.
הקש את סיסמת המכשיר במידה ותתבקש.

בחר באפשרות: "Email Settings".

2.

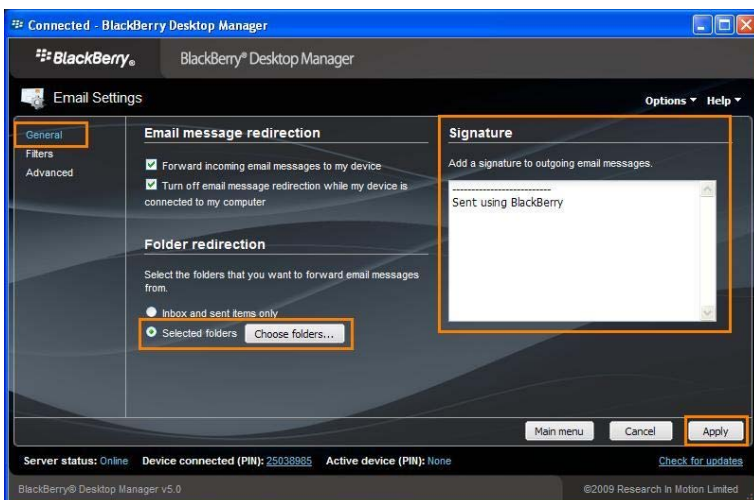

מסך ה-"General":

1. באפשרות "Folder redirection", הינך יכול להגדיר אילו תיקיות יסונכרו למכשיר.
2. באפשרות "Signature" הינך יכול להגדיר את חתימתך.

לאחר שינוי בהגדרות לחץ "Apply".

לתשומת לבך:

- פרטנר אינה אחראית לנזק שנגרם למכשיר ו/או למערכות אחרות של הלקוח ו/או לצדדים שלישיים, עקב התקנה ו/או שימוש בתוכנות ו/או ביישומים.
- התקנה ו/או שימוש בתוכנות ו/או ביישומים שאינם מאושרים לשימוש על ידי פרטנר, וכן התקנה, תפעול או הסרה של תוכנות ו/או יישומים המאושרים לשימוש על ידי פרטנר, שלא על פי הנחיות פרטנר, עשויים לגרום נזק למכשיר ו/או למערכות אחרות של הלקוח ו/או לצדדים שלישיים, ופרטנר אינה אחראית לכל נזק שייגרם כאמור.
- לפני כל ביצוע פעולה במכשיר בהתאם לאמור באתר זה, עליך לדאוג לגיבוי כל המידע והנתונים (כולל תוכנות חיצוניות) אשר נמצאים במכשיר.
- השימוש בעמודים אלה ובמידע המופיע בהם כפוף להבהרה המשפטית המופיעה באתר ולתנאי השימוש באתר, לרבות אך מבלי לגרוע בכל הנוגע לזכויות יוצרים בקשר לעמודים אלה ולמידע המופיע בהם.

3.

מסך ה-"Filter":

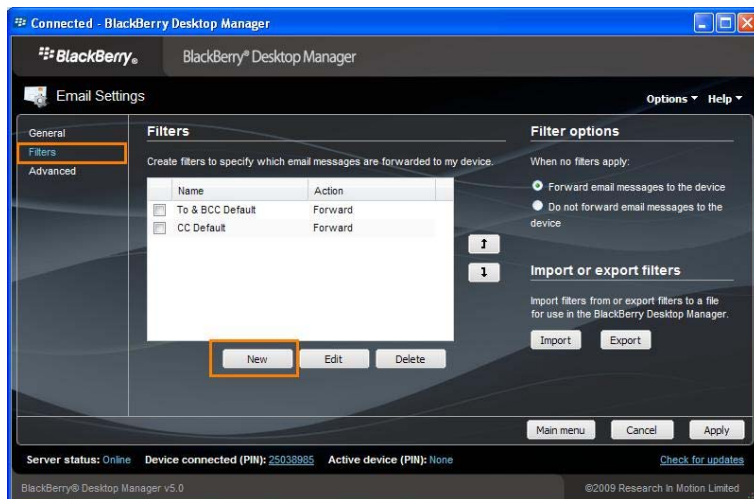

1. להגדרת פילטר חדש בחר "New".

לעריכת פילטר בחר "Edit".

למחיקה פילטר בחר "Delete".

2. באפשרות "Import or export filters".

הינך יכול לייבא או לייצא פילטרים אשר יצרת.

לאחר שינוי בהגדרות לחץ "Apply".

4.

מסך ה-"Add Filter":

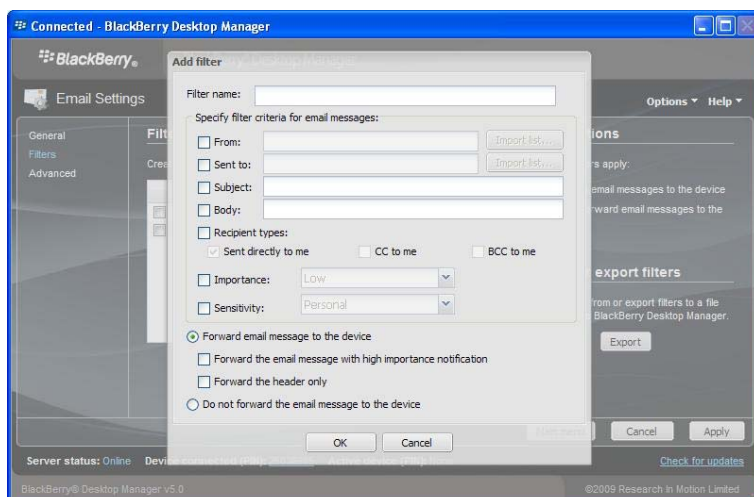

יצירת "חוקים" לפי פרמטרים לדוגמא:

שם הפילטר, ממי נשלח, נשלח ל, נושא, גוף המייל.

לאחר שינוי בהגדרות לחץ "OK".

לתשומת לבך:

- פרטנר אינה אחראית לנזק שנגרם למכשיר ו/או למערכות אחרות של הלקוח ו/או לצדדים שלישיים, עקב התקנה ו/או שימוש בתוכנות ו/או ביישומים.
- התקנה ו/או שימוש בתוכנות ו/או ביישומים שאינם מאושרים לשימוש על ידי פרטנר, וכן התקנה, תפעול או הסרה של תוכנות ו/או יישומים המאושרים לשימוש על ידי פרטנר, שלא על פי הנחיות פרטנר, עשויים לגרום נזק למכשיר ו/או למערכות אחרות של הלקוח ו/או לצדדים שלישיים, ופרטנר אינה אחראית לכל נזק שייגרם כאמור.
- לפני כל ביצוע פעולה במכשיר בהתאם לאמור באתר זה, עליך לדאוג לגיבוי כל המידע והנתונים (כולל תוכנות חיצוניות) אשר נמצאים במכשיר.
- השימוש בעמודים אלה ובמידע המופיע בהם כפוף להבהרה המשפטית המופיעה באתר ולתנאי השימוש באתר, לרבות אך מבלי לגרוע בכל הנוגע לזכויות יוצרים בקשר לעמודים אלה ולמידע המופיע בהם.

1. לחץ על "Advanced".

2. בחר ב-"Profile settings", על מנת לבחור פרופילי סנכרון.

3. בחר ב-"Generate" על מנת לחולל הצפנה באופן אוטומטי.

4. בחר ב-"Status" על מנת לצפות בדוחות ההודעות.

5. לחץ על "Apply".

לחזרה למסך הראשי לחץ על "Main menu"

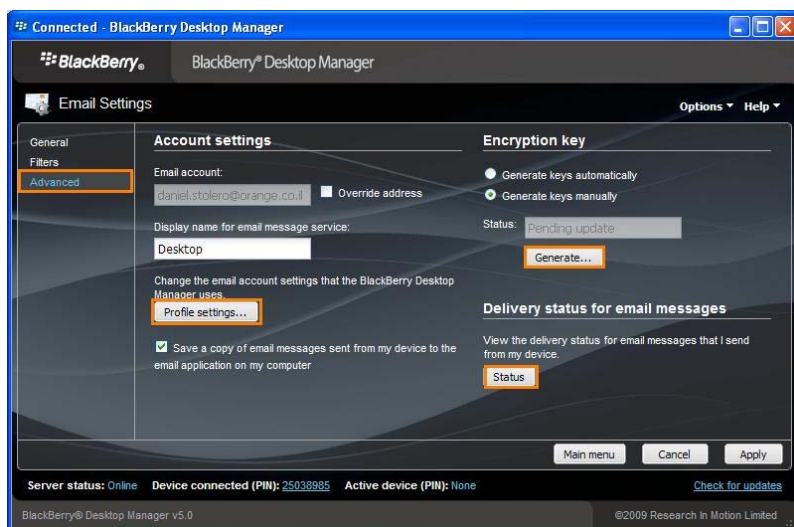

לתשומת לבך:

- פרטנר אינה אחראית לנזק שנגרם למכשיר ו/או למערכות אחרות של הלקוח ו/או לצדדים שלישיים, עקב התקנה ו/או שימוש בתוכנות ו/או ביישומים.
- התקנה ו/או שימוש בתוכנות ו/או ביישומים שאינם מאושרים לשימוש על ידי פרטנר, וכן התקנה, תפעול או הסרה של תוכנות ו/או יישומים המאושרים לשימוש על ידי פרטנר, שלא על פי הנחיות פרטנר, עשויים לגרום נזק למכשיר ו/או למערכות אחרות של הלקוח ו/או לצדדים שלישיים, ופרטנר אינה אחראית לכל נזק שייגרם כאמור.
- לפני כל ביצוע פעולה במכשיר בהתאם לאמור באתר זה, עליך לדאוג לגיבוי כל המידע והנתונים (כולל תוכנות חיצוניות) אשר נמצאים במכשיר.
- השימוש בעמודים אלה ובמידע המופיע בהם כפוף להבהרה המשפטית המופיעה באתר ולתנאי השימוש באתר, לרבות אך מבלי לגרוע בכל הנוגע לזכויות יוצרים בקשר לעמודים אלה ולמידע המופיע בהם.