

- דיסק עם התקנת התוכנה מצורף לערכה.

.1

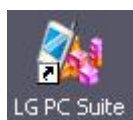

לחץ על איקון " LG PC Suite " על שולחן העבודה.

.2



לחץ על "Contacts".

#### לתשומת לבך:

- פרטנר אינה אחראית לנזק שנגרם למכשיר ו/או למערכות אחרות של הלקוח ו/או לצדדים שלישיים, עקב התקנה ו/או שימוש בתוכנות ו/או ביישומים.
- התקנה ו/או שימוש בתוכנות ו/או ביישומים שאינם מאושרים לשימוש על ידי פרטנר, וכן התקנה, תפעול או הסרה של תוכנות ו/או יישומים המאושרים לשימוש על ידי פרטנר, שלא על פי הנחיות פרטנר, עשויים לגרום נזק למכשיר ו/או למערכות אחרות של הלקוח ו/או לצדדים שלישיים, ופרטנר אינה אחראית לכל נזק שייגרם כאמור.
- לפני כל ביצוע פעולה במכשיר בהתאם לאמור באתר זה, עליך לדאוג לגיבוי כל המידע והנתונים (כולל תוכנות חיצוניות) אשר נמצאים במכשיר.
- השימוש בעמודים אלה ובמידע המופיע בהם כפוף להבהרה המשפטית המופיעה באתר ולתנאי השימוש באתר, לרבות אך מבלי לגרוע בכל הנוגע לזכויות יוצרים בקשר לעמודים אלה ולמידע המופיע בהם.

.3

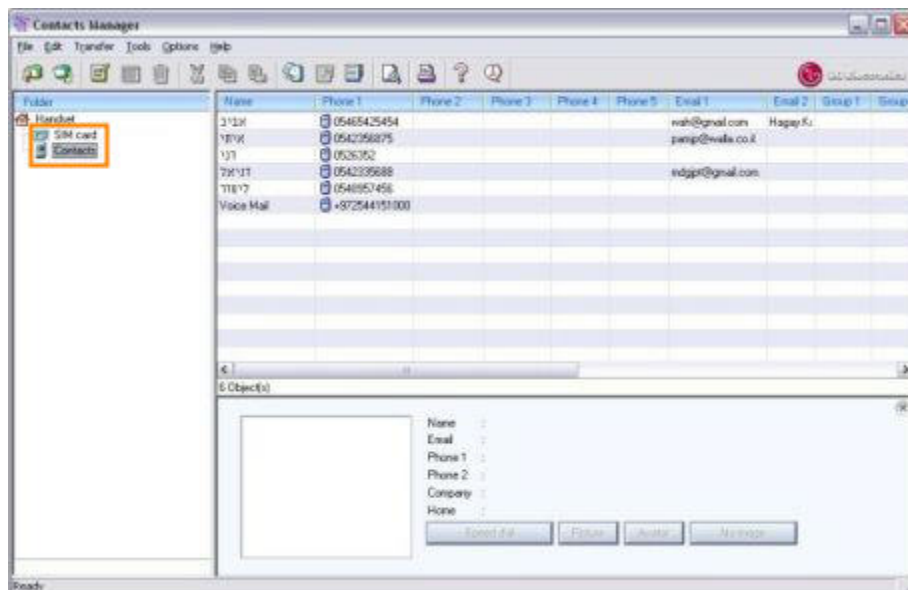

בחר באפשרות הרצויה:  
**Sim card** - אנשי קשר  
 השמורים על גבי זיכרון  
 הכרטיס החכם.  
**Contacts** - אנשי קשר  
 השמורים על גבי זיכרון  
 המכשיר.

.4

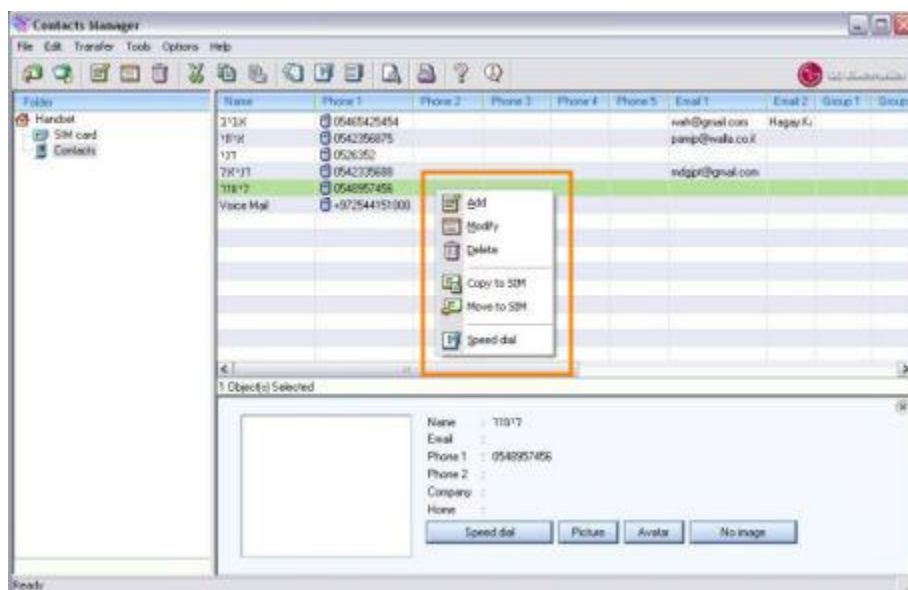

לחץ על המקש הימני של  
 העכבר ובחר באפשרות  
 הרצויה:  
**Add** - הוספת איש קשר  
 (ראה שלבים 5-7).  
**Modify** - עריכת איש  
 קשר (ראה שלבים 5-7).  
**Delete** - מחיקת איש  
 קשר.  
**SIM Copy to** - העתק  
 לכרטיס החכם/זיכרון  
 המכשיר.  
**Move to SIM** - העבר  
 לכרטיס החכם/זיכרון  
 המכשיר.  
**Speed dial** - עריכת  
 חיוג מהיר.

5. Sim card - פרטי איש קשר השמור על גבי זיכרון הכרטיס החכם.

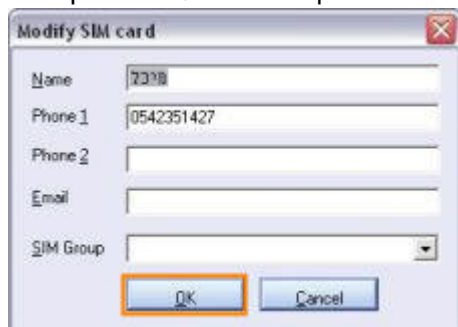

הזן פרטי איש קשר  
בזיכרון הכרטיס החכם.  
לסיום לחץ "OK" ודלג  
לשלב 8 להמשך.

6. Contacts - פרטי איש קשר השמור על גבי זיכרון המכשיר.



הזן פרטי איש קשר  
בזיכרון המכשיר.

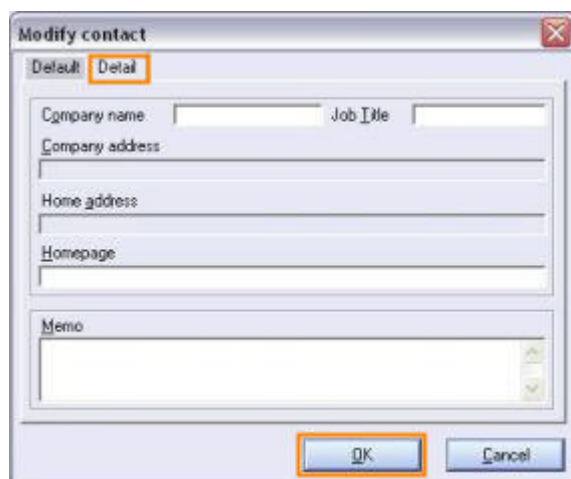

לחץ על חוצץ "Detail"  
והזן פרטים נוספים.  
לסיום לחץ על "OK".

8.

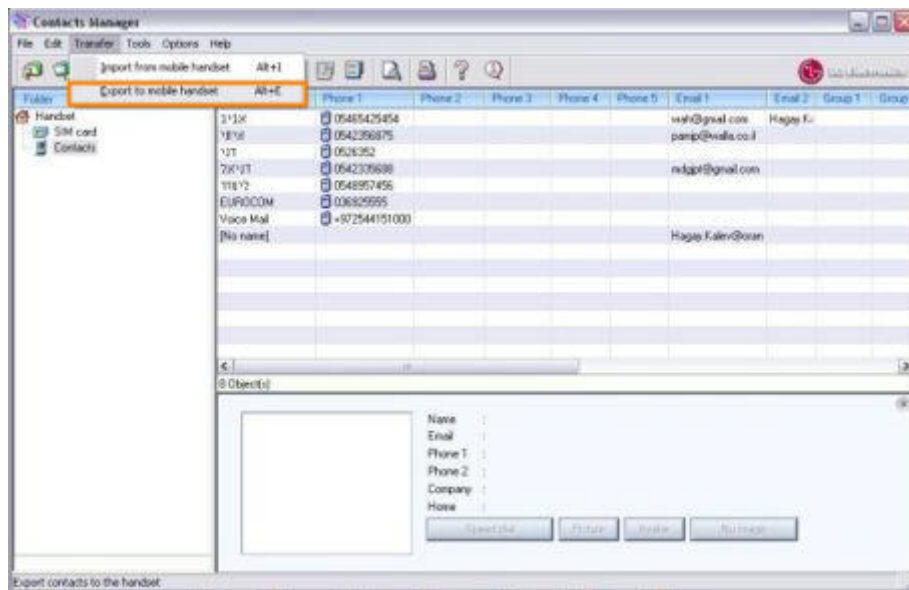

לשמירת השינויים  
במכשיר לחץ על  
"Transfer"  
ולאחר מכן על "Export"  
."handset to mobile"

9.

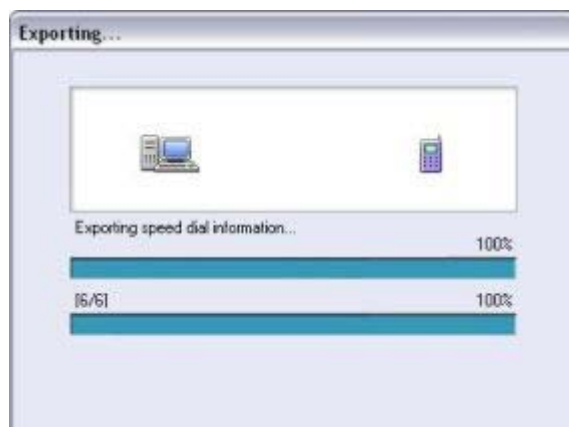

המתן בעת ביצוע עידכון  
המידע על גבי המכשיר.

**לתשומת לבך:**

- פרטנר אינה אחראית לנזק שנגרם למכשיר ו/או למערכות אחרות של הלקוח ו/או לצדדים שלישיים, עקב התקנה ו/או שימוש בתוכנות ו/או ביישומים.
- התקנה ו/או שימוש בתוכנות ו/או ביישומים שאינם מאושרים לשימוש על ידי פרטנר, וכן התקנה, תפעול או הסרה של תוכנות ו/או יישומים המאושרים לשימוש על ידי פרטנר, שלא על פי הנחיות פרטנר, עשויים לגרום נזק למכשיר ו/או למערכות אחרות של הלקוח ו/או לצדדים שלישיים, ופרטנר אינה אחראית לכל נזק שייגרם כאמור.
- לפני כל ביצוע פעולה במכשיר בהתאם לאמור באתר זה, עליך לדאוג לגיבוי כל המידע והנתונים (כולל תוכנות חיצוניות) אשר נמצאים במכשיר.
- השימוש בעמודים אלה ובמידע המופיע בהם כפוף להבהרה המשפטית המופיעה באתר ולתנאי השימוש באתר, לרבות אך מבלי לגרוע בכל הנוגע לזכויות יוצרים בקשר לעמודים אלה ולמידע המופיע בהם.