LG PC Suite

גיבוי ושחזור

- ניתן להתקין את התוכנה מדיסק המצורף לערכה.

.1

לחץ על איקון " **LG PC Suite**" על שולחן העבודה.

.2

לחץ על "**Backup**".

.3

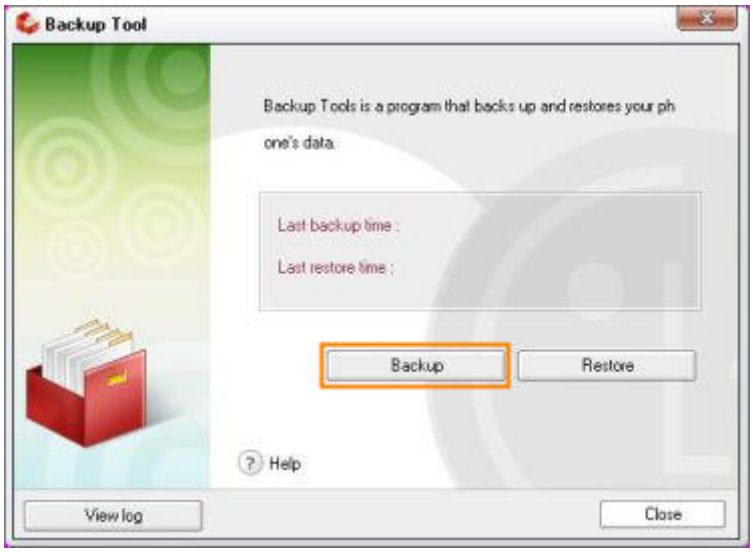

לגיבוי נתוני המכשיר לחץ על "**Backup**".
לשיחזור, דלג לשלב 9.

.4

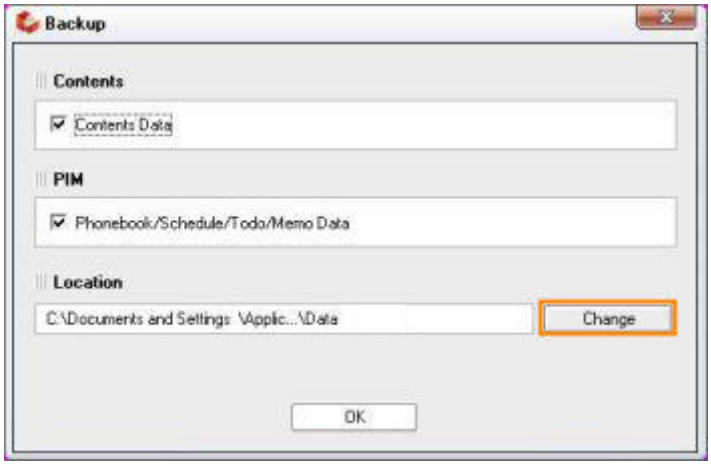

לחץ על "**Change**" לבחירת המיקום הרצוי לשמירת קובץ הגיבוי.

.5

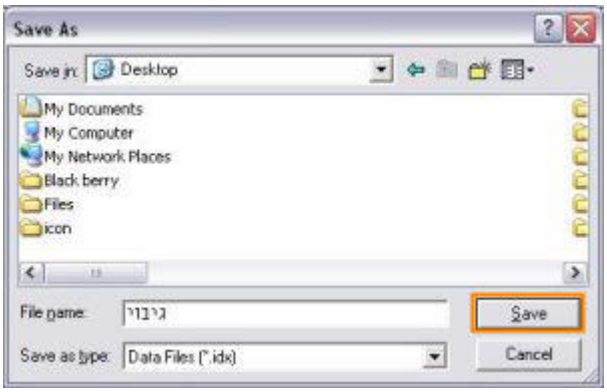

בחר במיקום הרצוי ולחץ על "**Save**".

.6

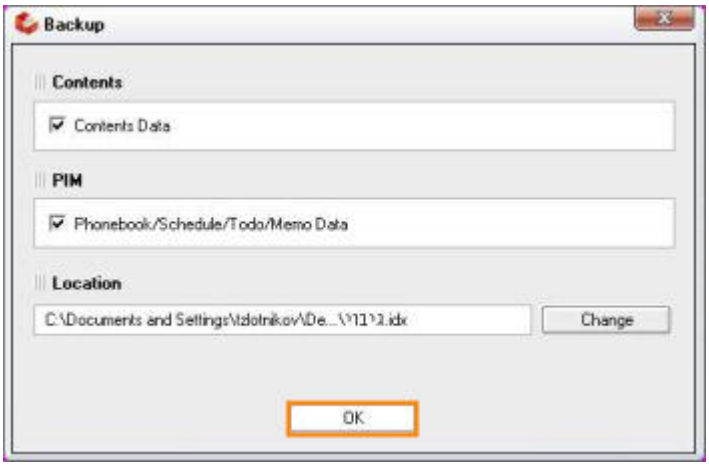

להפעלת הגיבוי לחץ על "**OK**".

לתשומת לבך:

- פרטנר אינה אחראית לנזק שנגרם למכשיר ו/או למערכות אחרות של הלקוח ו/או לצדדים שלישיים, עקב התקנה ו/או שימוש בתוכנות ו/או ביישומים.
- התקנה ו/או שימוש בתוכנות ו/או ביישומים שאינם מאושרים לשימוש על ידי פרטנר, וכן התקנה, תפעול או הסרה של תוכנות ו/או יישומים המאושרים לשימוש על ידי פרטנר, שלא על פי הנחיות פרטנר, עשויים לגרום נזק למכשיר ו/או למערכות אחרות של הלקוח ו/או לצדדים שלישיים, ופרטנר אינה אחראית לכל נזק שייגרם כאמור.
- לפני כל ביצוע פעולה במכשיר בהתאם לאמור באתר זה, עליך לדאוג לגיבוי כל המידע והנתונים (כולל תוכנות חיצוניות) אשר נמצאים במכשיר.
- השימוש בעמודים אלה ובמידע המופיע בהם כפוף להבהרה המשפטית המופיעה באתר ולתנאי השימוש באתר, לרבות אך מבלי לגרוע בכל הנוגע לזכויות יוצרים בקשר לעמודים אלה ולמידע המופיע בהם.

.7

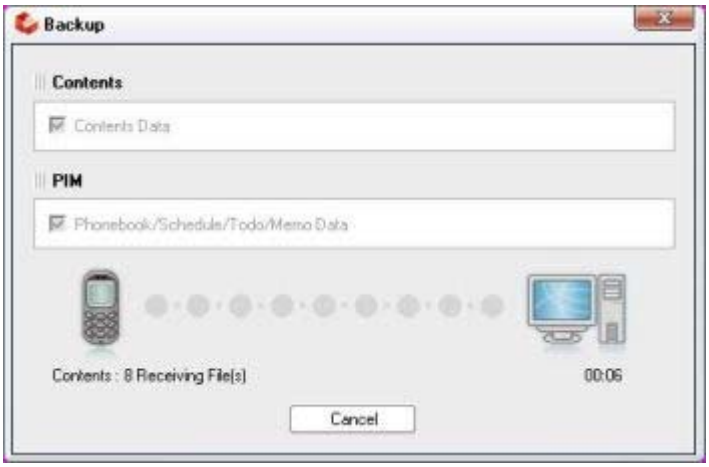

המתן בעת ביצוע פעולת הגיבוי.

.8

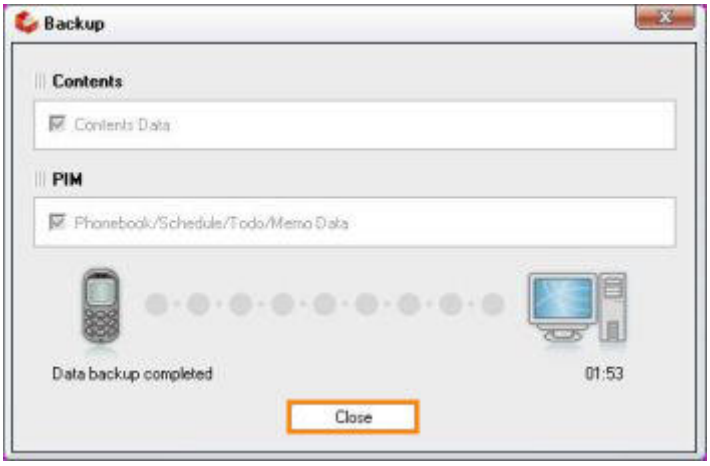

לסיום לחץ על "**Close**".

.9

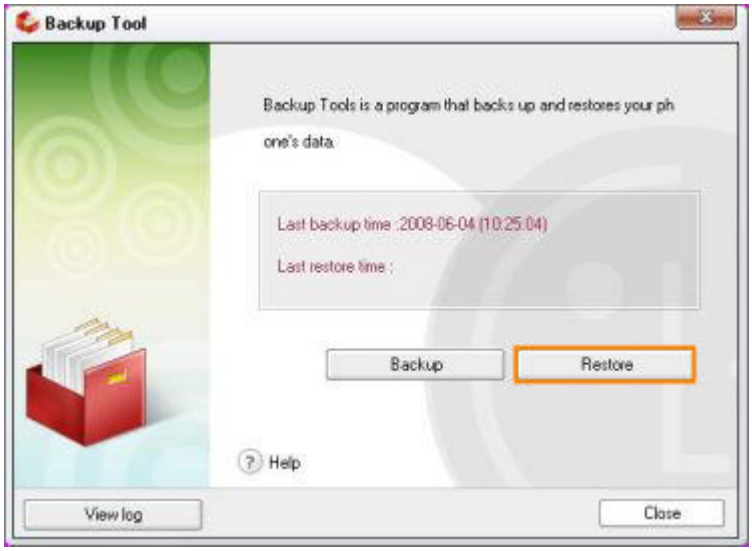

לשיחזור הנתונים מקובץ הגיבוי לחץ על "**Restore**".

.10

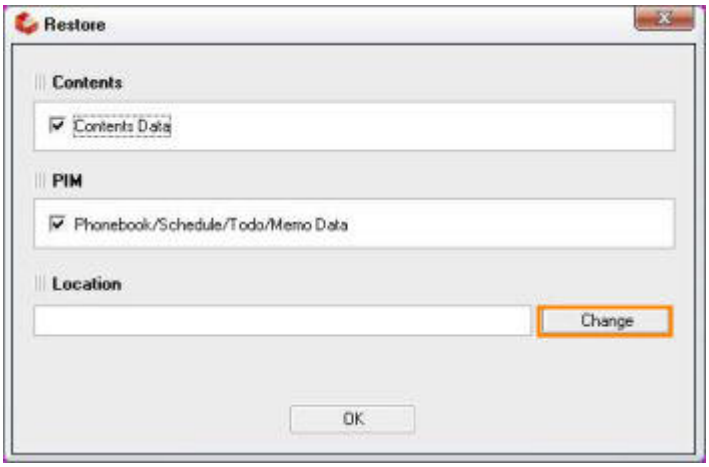

לחץ על "**Change**" לאיתור קובץ הגיבוי במחשב.

.11

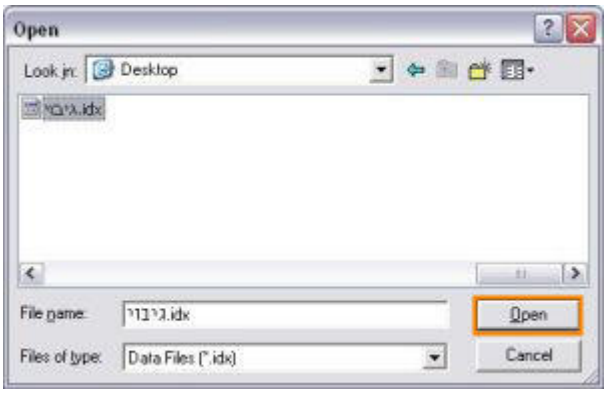

בחר בקובץ גיבוי הרצוי ולחץ על "**Open**".
הערה: קובץ הגיבוי של התוכנה הינו עם סיומת idx.

.12

הזן קוד אבטחה של המכשיר ולחץ על "**OK**".
הערה: קוד ברירת המחדל: 0000

.13

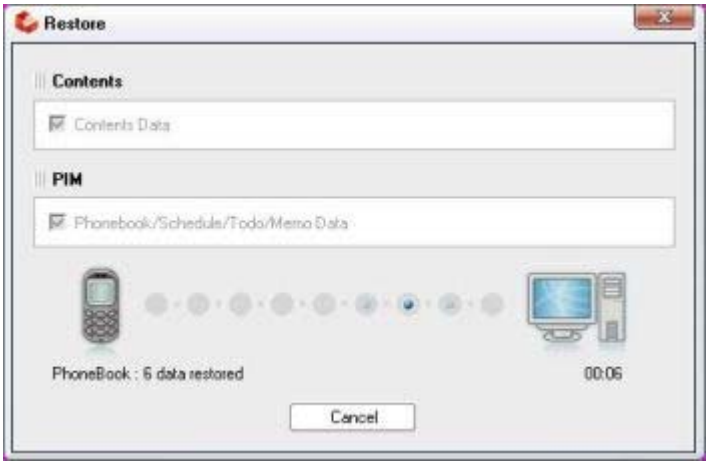

המתן בעת ביצוע פעולת השיחזור.

.14

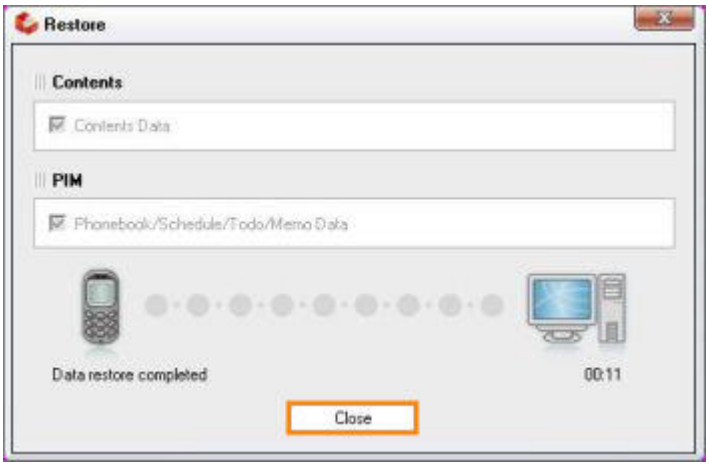

לסיום לחץ על "**Close**".

.15

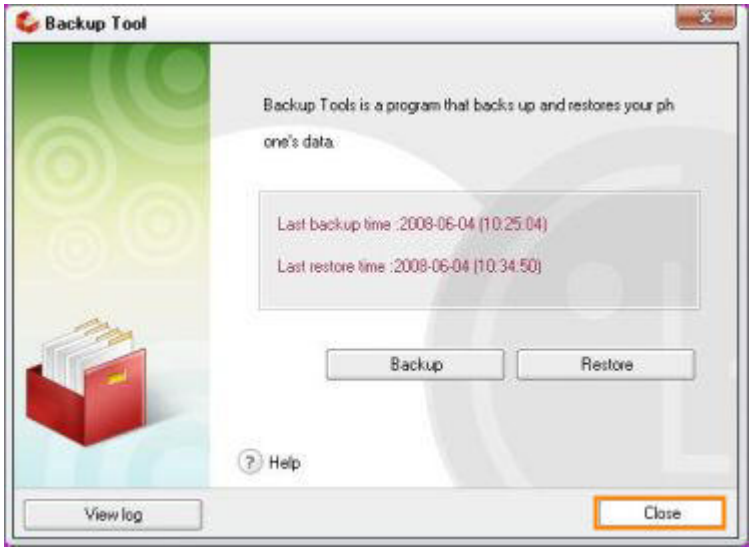

ליציאה מיישום הגיבוי לחץ על "**Close**".

לתשומת לבך:

- פרטנר אינה אחראית לנזק שנגרם למכשיר ו/או למערכות אחרות של הלקוח ו/או לצדדים שלישיים, עקב התקנה ו/או שימוש בתוכנות ו/או ביישומים.
- התקנה ו/או שימוש בתוכנות ו/או ביישומים שאינם מאושרים לשימוש על ידי פרטנר, וכן התקנה, תפעול או הסרה של תוכנות ו/או יישומים המאושרים לשימוש על ידי פרטנר, שלא על פי הנחיות פרטנר, עשויים לגרום נזק למכשיר ו/או למערכות אחרות של הלקוח ו/או לצדדים שלישיים, ופרטנר אינה אחראית לכל נזק שייגרם כאמור.
- לפני כל ביצוע פעולה במכשיר בהתאם לאמור באתר זה, עליך לדאוג לגיבוי כל המידע והנתונים (כולל תוכנות חיצוניות) אשר נמצאים במכשיר.
- השימוש בעמודים אלה ובמידע המופיע בהם כפוף להבהרה המשפטית המופיעה באתר ולתנאי השימוש באתר, לרבות אך מבלי לגרוע בכל הנוגע לזכויות יוצרים בקשר לעמודים אלה ולמידע המופיע בהם.